

Les dunes, defensores de les nostres platges

Las dunas, defensoras de nuestras playas

Les dunes de Guardamar de la Safor són un ecosistema protegit d'importància europea, que acull animals i plantes únics

Las dunas de Guardamar de la Safor son un ecosistema protegido de importancia europea, que acoge animales y plantas únicos



Cria de corriol camanegre
Cria de chorlitejo patinegro



Sempreviva
Siempreviva

Guardamar de la Safor
Patrimoni i natura



Viola marítima
Alhelí marino

Importància de les dunes

Importancia de las dunas

Les dunes són una barrera natural contra la pujada del nivell de la mar i els temporals marítims, cada vegada més freqüents. A més, són una reserva de biodiversitat i de l'arena necessària per a la regeneració natural de les nostres platges.

Las dunas son una barrera natural contra la subida del nivel del mar y los temporales marítimos, cada vez más frecuentes. Además, son una reserva de biodiversidad y de la arena necesaria para la regeneración natural de nuestras playas.

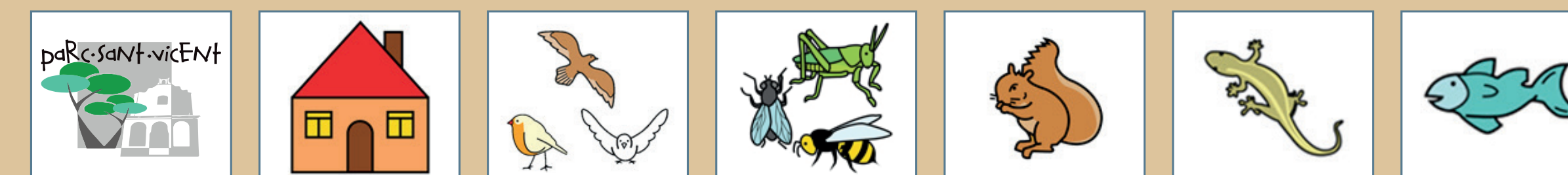

El Parc de Sant Vicent és la casa d'ocells, insectes, esquirols, sargantanes i peixos.
El Parque de Sant Vicent es la casa de aves, insectos, ardillas, lagartijas y peces.

Audioinformació
en llengua de signes



Audioinformación
en lengua de signos



Plantes exclusives

Plantas exclusivas

Les plantes dunars lluiten dia a dia contra el vent de la mar, l'escassetesa d'aigua i el sol implacable. Per això, és molt important no botar les tanques ni caminar per les dunes, ja que afectem greument a unes plantes molt amenaçades.

Las plantas dunares luchan día a día contra el viento del mar, la escasez de agua y el sol implacable. Por eso, es muy importante no saltar las vallas ni andar por las dunas, ya que afectamos gravemente a unas plantas muy amenazadas.



El Parc de Sant Vicent és la casa d'ocells, insectes, esquirols, sargantanes i peixos.
El Parque de Sant Vicent es la casa de aves, insectos, ardillas, lagartijas y peces.



Zigaena sobre
safanòria marina
Zigaena sobre
zanahoria bastarda